

Statistiche portale web ISPRA - Novembre 2017

Nel mese di Novembre 2017, come evidenziato dai dati in **Tabella 1**, le **Visite** al Portale ISPRA sono state 353 mila (contro 333 mila di Novembre 2016), registrando un aumento del 6%, di queste, circa 185 mila (7% rispetto a Novembre 2016) risultano essere **Visitatori unici**. Le **Pagine Viste** sono aumentate del 24%, passando da 1,35 milioni a 1,67 milioni di Novembre 2017. Si registra una percentuale decrescente delle **Visite provenienti da motori di ricerca** intorno al 34%. Rispetto ai valori del 2015 e del 2014 tutte le variabili analizzate registrano un considerevole incremento ad eccezione delle pagine viste e delle visite dai motori di ricerca, che hanno subito un lento ma costante declino in termini percentuali ma non in termini assoluti. Le **pagine** maggiormente visitate nel mese di Novembre 2017 sono state: l'homepage (98 mila visite) seguita dalla pagina dedicata agli RSS delle Notizie (30 mila). I **video** maggiormente visualizzati sono stati lo spot sulla Giornata Nazionale degli Alberi (video del 2013 con 836 visualizzazioni), il documentario sull'Inquinamento Marino (video del 2013 con 742 visualizzazioni) e lo spot per il progetto SEPOSSO sulla Posidonia Oceanica (del novembre 2017) con 580 visualizzazioni. Le visite ai due canali Youtube (*ISPRAVIDEO* e *ISPRAVIDEO streaming*) hanno registrato un incremento del 37% rispetto a Novembre del 2016. Nei primi undici mesi dell'anno c'è stato un saldo negativo di 5.800 visualizzazioni corrispondente ad un decremento dell'8%

Tabella 1: Pagine viste, Visite e Visitatori Unici, Visite da motori di ricerca e loro elaborazioni per il mese di Novembre - Anni 2017-2014. Fonte: ISPRA

Mese Novembre	2017	2016	2015	2014
Pagine viste	1.672.648	1.351.177	1.242.167	908.601
Pagine viste medie giornaliere	55.755	45.039	41.406	30.287
Pagine viste per Visita	4,7	4,1	4,0	3,9
Visite	353.629	333.087	310.073	231.900
Visite medie giornaliere	11.788	11.103	10.336	7.730
Visitatori Unici	185.748	173.553	143.063	115.369
Visite da motori di ricerca	121.560	119.300	107.098	99.755
Percentuale visite da motori di ricerca	34%	36%	35%	43%

Come mostrato in **Tabella 2**, l'analisi dei primi 10 **Paesi di provenienza** delle visite conferma l'Italia al primo posto con il 59% delle visite (208 mila), seguita da Stati Uniti (36 mila visite, pari all'10%) e Germania (10 mila, pari al 3% del totale) rispettivamente in seconda e terza posizione.

Tabella 2: Visite per primi 10 Paesi di Provenienza - Novembre 2017. Fonte: ISPRA

Mese Novembre	2017	2017 (%)
Italia	208.504	59%
Stati Uniti	35.966	10%
Germania	9.989	3%
Francia	5.211	1%
Regno Unito	4.603	1%
Ucraina	2.958	1%
Cina	2.946	1%
Romania	2.362	1%
Svizzera	2.083	1%
Canada	1.686	0%

In **Figura 1** è riportato sia il **dettaglio giornaliero delle visite** che **delle pagine viste**. Non si segnalano sensibili variazioni rispetto allo stesso periodo dell'anno precedente.

Figura 1: Visite e Pagine Viste giornaliere relative al mese di Novembre – Anni 2017-2016. Fonte: ISPRA

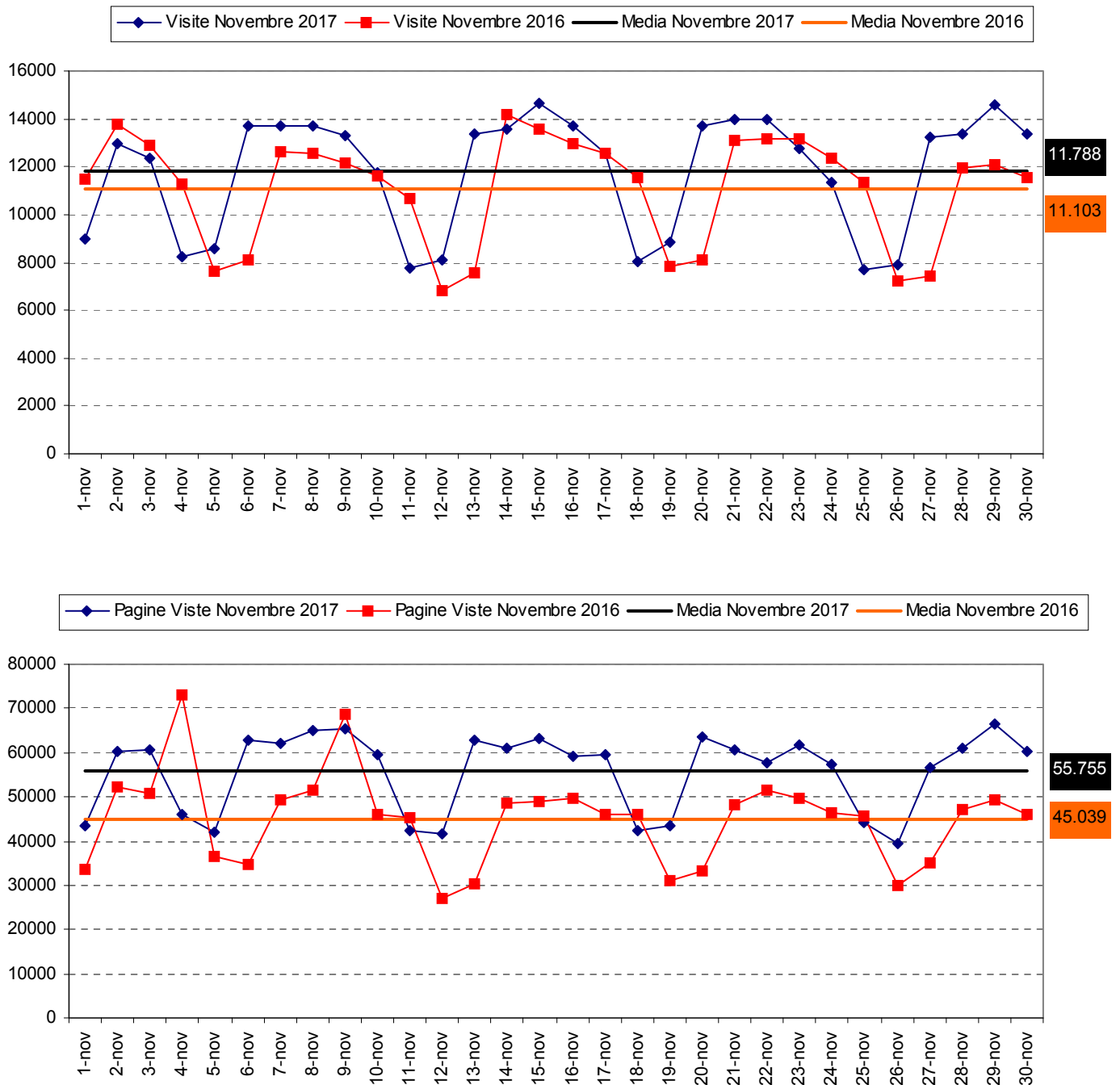

Tra i primi cinque **Documenti maggiormente scaricati dal sito** troviamo il Testo Unico Ambientale che si conferma al primo posto con 4.990 download, seguito dal “Manuale per la valutazione del rischio da esposizione ad agenti chimici pericolosi e ad agenti cancerogeni e mutageni MLG 164” con 2.238 download.

Tabella 3: Primi 4 documenti più scaricati - Novembre 2017. Fonte: ISPRA

Mese Novembre	2017
Dlgs 152/06 Testo Unico Ambientale	4.990
Manuale per la valutazione del rischio da esposizione ad agenti chimici pericolosi e ad agenti cancerogeni e mutageni MLG 164	2.238
Criteri di valutazione dei rischi ed esempi di valutazione	1.498
Manuale Istruzioni applicative per la valutazione del rischio da esposizione ad agenti chimici pericolosi e ad agenti cancerogeni e mutageni	1.474
"Guida tecnica per la progettazione e gestione dei sistemi di fitodepurazione per il trattamento delle acque reflue urbane" - Manuali e linee guida ISPRA 81/2012	1.059

In **Figura 2**, viene rappresentato l’andamento dei maggiori sei tematismi presenti sul sito isprambiente. Il Tema Suolo e Territorio ha una media mensile di 8.136 visite seguito da Biodiversità con 6.2265 mila visite e Acqua con 3.478 visite medie mensili. Tutte le sezioni analizzate hanno andamento costante nei primi tre mesi dell’anno, una decrescita in aprile, un picco a maggio ed una decrescita nei tre mesi estivi (giugno, luglio, agosto). Nei mesi di settembre e ottobre si tende a risalire. A novembre si è avuta una notevole crescita, rispetto al mese precedente, dei temi Suolo e Biodiversità (+20%) mentre il tema Aria è sceso del 43%

Figura 2: Visite mensili nelle sottosezioni di TEMI – Anno 2017. Fonte: ISPRA

